

saltodelpastorcanario.org



CCPSSF

VII ENCUENTRO SALTO DEL PASTOR CANARIO

Pedro Pérez Gómez "Quico"

Jueves, 17 de abril

- 19:00 h. Acto de apertura del encuentro. *Plaza de La Paz.*
- 19:30 h. Inauguración de la exposición "Una vida en la cumbre". *Plaza de La Paz.*
- 20:00 h. Reproducción del documental "Una vida en la cumbre". *Plaza de La Paz.*

Viernes, 18 de abril

- 08:00 h. Ruta del Salto del Pastor: Pasos entre riscos y memorias (para saltadores federados).

Sábado, 19 de abril

- 08:00 h. Ruta del Salto del Pastor: Tras las huellas de los cabreros (para saltadores federados).





VII ENCUESTRO SALTO DEL PASTOR CANARIO

Pedro Pérez Gómez "Quico"

Jueves, 17 de abril

- 19:00 h. Acto de apertura del encuentro. Plaza de La Paz.
- 19:30 h. Inauguración de la exposición "Una vida en la cumbre". Plaza de La Paz.
- 20:00 h. Reproducción del documental "Una vida en la cumbre". Plaza de La Paz.

Viernes, 18 de abril

- 08:00 h. Ruta del Salto del Pastor: Pasos entre riscos y memorias (para saltadores federados).

Sábado, 19 de abril

- 08:00 h. Ruta del Salto del Pastor: Tras las huellas de los cabreros (para saltadores federados).





JURRIA

JAIRA

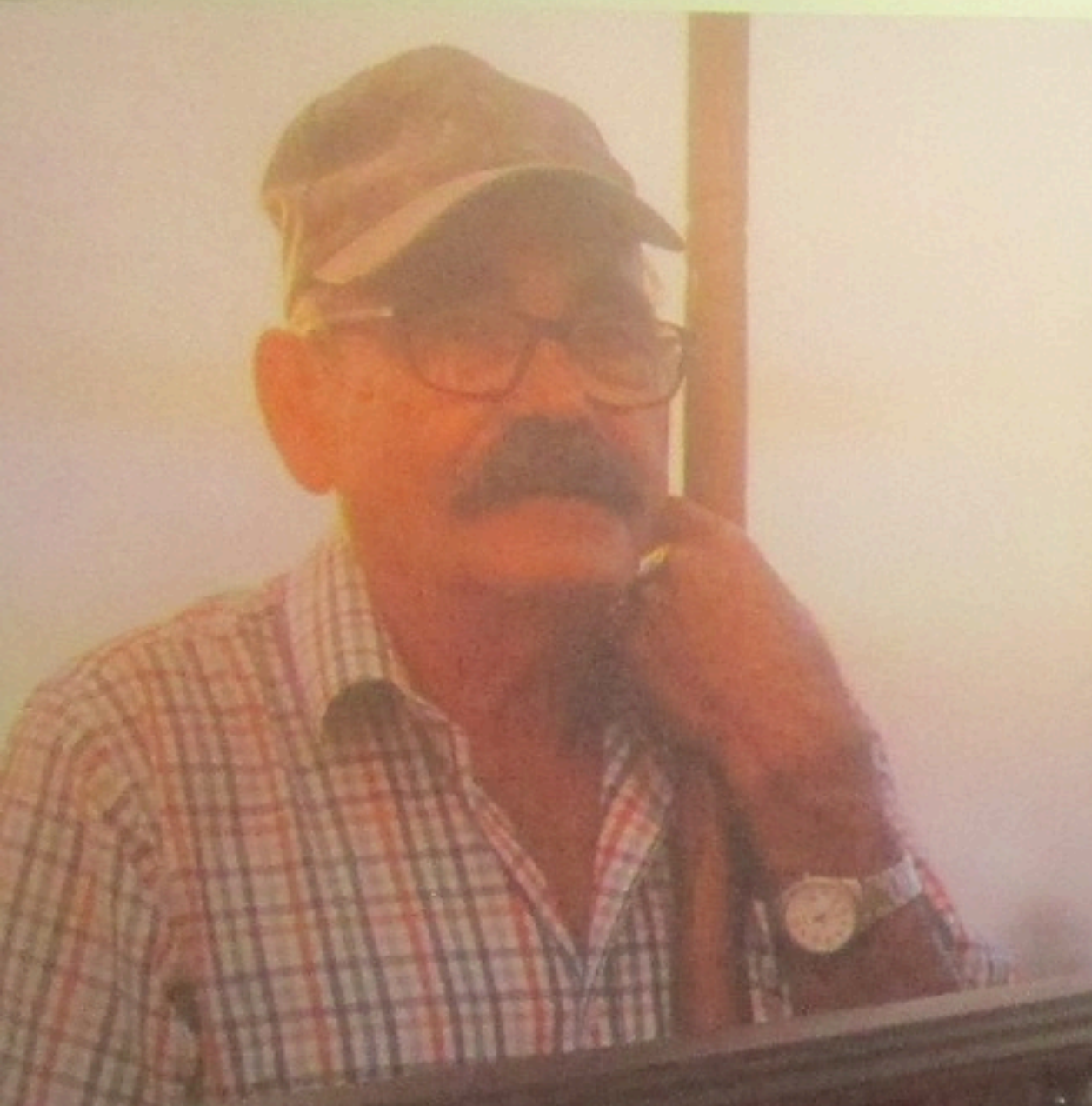

ABÉ RC
afe)

2021
espacio de arte



JUAN RODRÍGUEZ PÉREZ
(Tijarafe)



LA PIEDRA DEL GUANCHE O DEL REY

La Piedra del Guanche o del Rey es un monumento megalítico ubicado en la cresta de El Tanco, en la zona conocida como Las Colinas de La Punta. Dicho megalito alberga en su parte más alta y orientado hacia el lado de Anón, uno de los grabados aborígenes más singulares y más conocidos por los habitantes de estas tierras del noroeste. Este prominente megalito del año pasado avare está conformado por un único petro que combina motivos megalíticos y motivos entrelazados.

El nombre de Piedra del Guanche o del Rey deriva de la tradición oral popular que sitúa en la cima de este monumento de piedra, uno de los aborígenes favoritos del último jefe aborígene del antiguo territorio avare de Tuarife, el jefe aborígene Abayrabana.

LA PIEDRA DEL GUANCHE O DEL REY

La *Piedra del Guanche o del Rey* es un promontorio rocoso ubicado en la crestería de El Time, en la zona conocida como *Las Cabezadas de La Punta*. Dicho roquedal alberga, en su parte más alta y orientado hacia el Valle de Aridane, uno de los grabados aborígenes más singulares y más conocidos por los habitantes de estas tierras del noroeste. Esta prominente manifestación del arte rupestre awara está conformada por un único panel que combina motivos meandriiformes y soliformes enlazados.

El nombre de *Piedra del Guanche o del Rey* deriva de la tradición oral popular que situaba, en lo alto de este promontorio de piedra, una de las atalayas favoritas del último jefe aborígene del antiguo territorio awara de Tixarafe, el poderoso Atogmatoma.

Obra del escultor y artesano Riccardo Ciuffardi
(Reproducción a escala 1:1 del grabado aborígene)
11 · 08 · 2018





GENARO Y JOSÉ LUIS HERNÁNDEZ PÉREZ
(Gar. 418)

La Palma
FEDERACIÓN IBEROAMERICANA
DE LA BOLSADERA

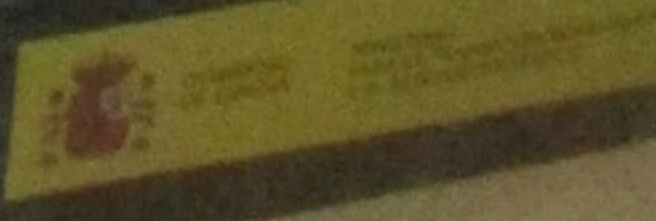



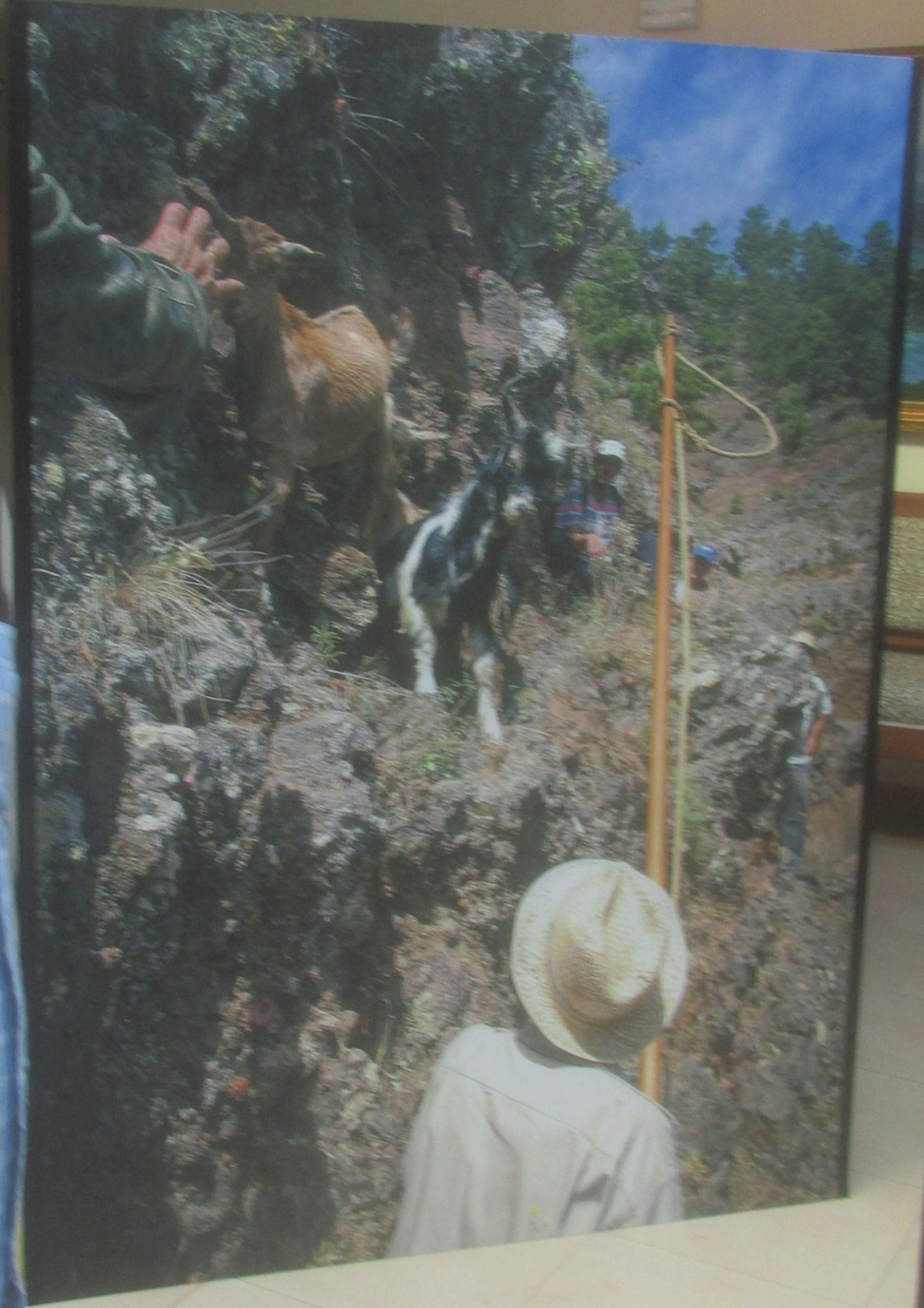



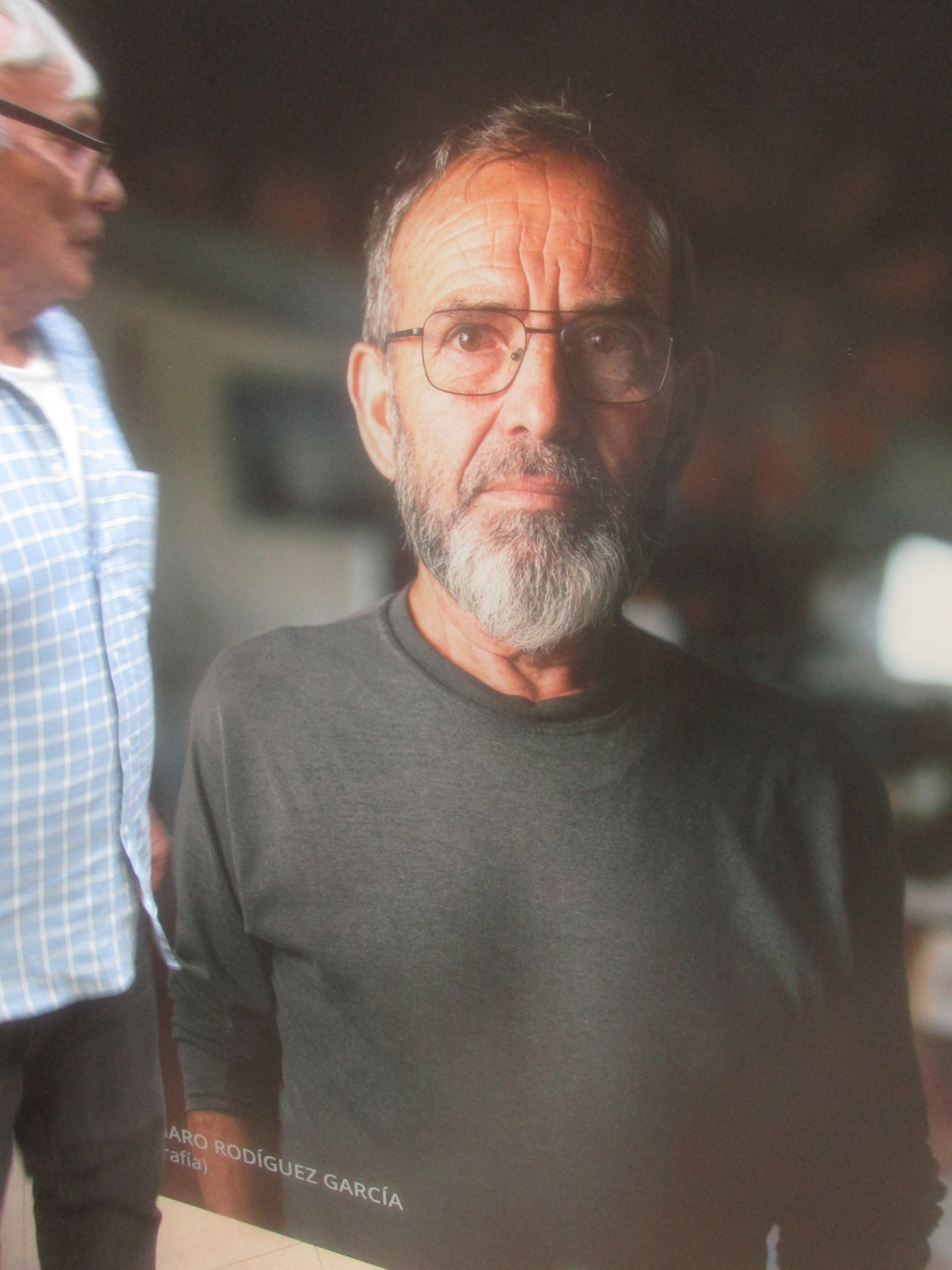

ARIANO RODRÍGUEZ GARCÍA
(Fotografía)





GABRIEL RODRÍGUEZ M.
(Tijarafe)













Small notice or poster on the wall to the left of the stage.

Ayuntamiento de San Sebastián







Comitamento
Paralelo





Y los

me acuerdo

MIL







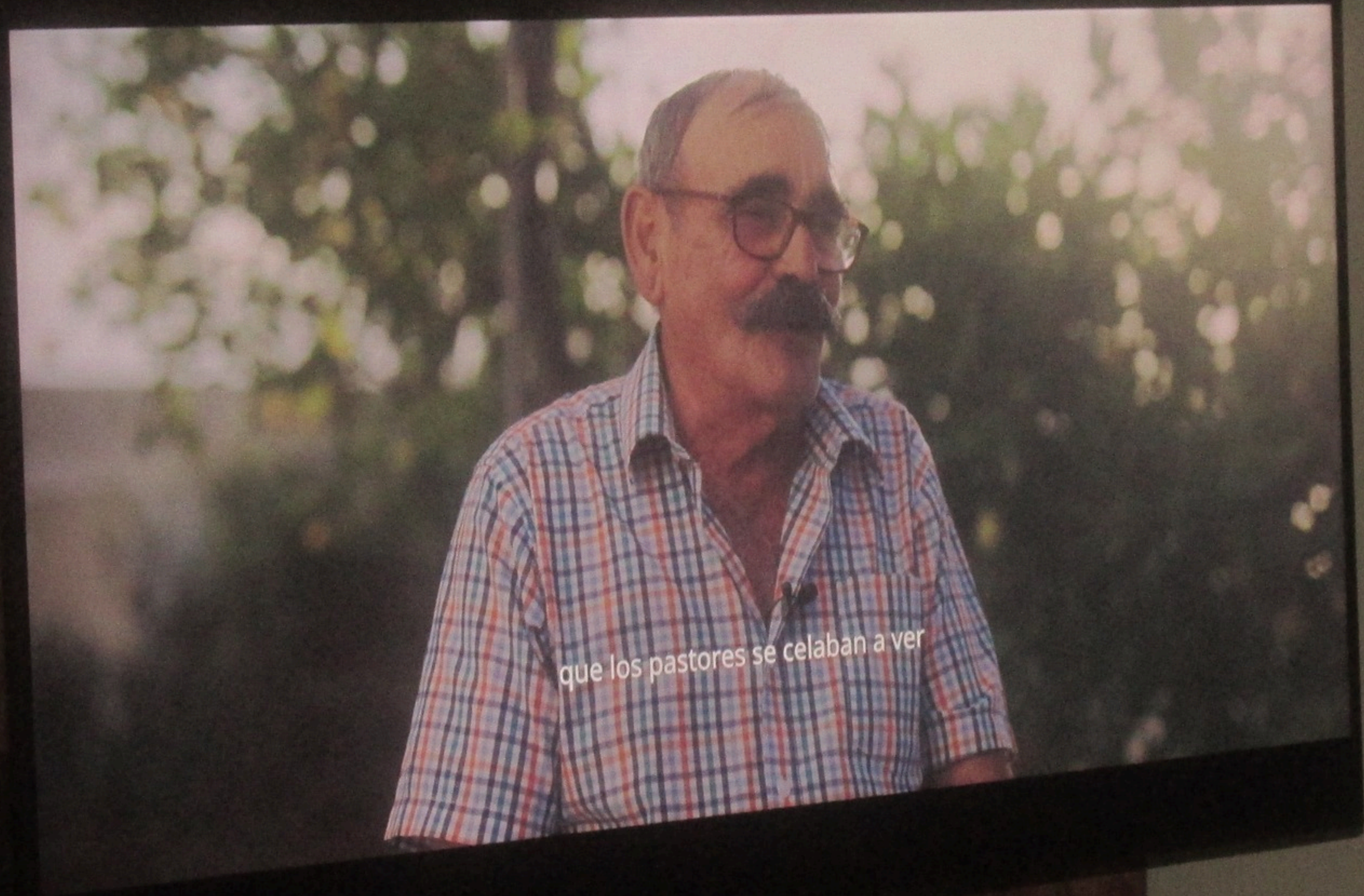

que los pastores se celaban a ver



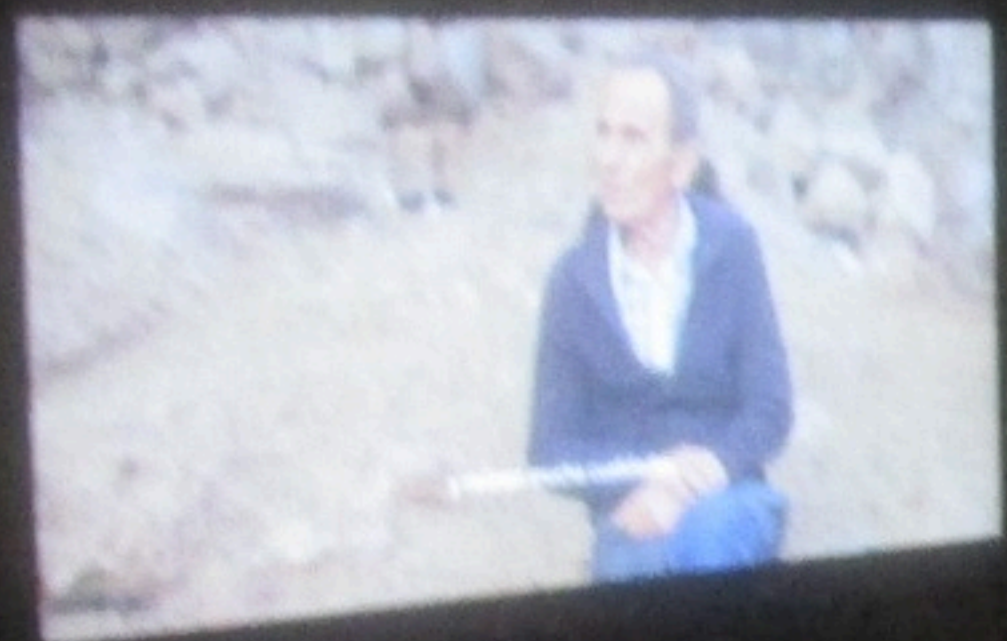



















JURRIA

JAIRA



VII ENCUENTRO SALTO DEL PASTOR CANARIO

Pedro Pérez Gómez "Quico"

Jueves, 17 de abril

- 19:00 h. Acto de apertura del encuentro. Plaza de La Paz.
- 19:30 h. Inauguración de la exposición "Una vida en la cumbre". Plaza de La Paz.
- 20:00 h. Reproducción del documental "Una vida en la cumbre". Plaza de La Paz.

Viernes, 18 de abril

- 08:00 h. Ruta del Salto del Pastor: Pasos entre riscos y memorias (para saltadores federados).

Sábado, 19 de abril

- 08:00 h. Ruta del Salto del Pastor: Tras las huellas de los cabreros (para saltadores federados).



VII ENCUENTRO SALTO DEL PASTOR CANARIO

Pedro Pérez Gómez "Quico"

Jueves, 17 de abril

- 19:00 h. Acto de apertura del encuentro. *Plaza de La Paz.*
- 19:30 h. Inauguración de la exposición "Una vida en la cumbre". *Plaza de La Paz.*
- 20:00 h. Reproducción del documental "Una vida en la cumbre". *Plaza de La Paz.*

Viernes, 18 de abril

- 08:00 h. Ruta del Salto del Pastor: Pasos entre riscos y memorias (para saltadores federados).

Sábado, 19 de abril

- 08:00 h. Ruta del Salto del Pastor: Tras las huellas de los cabreros (para saltadores federados).

saltodelpastorcanario.org



CCPSSF